

1. CATEGORIA: **SUBORDINAT**
 2. CATEGORIA: **STRADA**

Adresa mobilului: **Strada Ion I. Lupu**
 Nr. de inregistrare: **11411 Craiova**

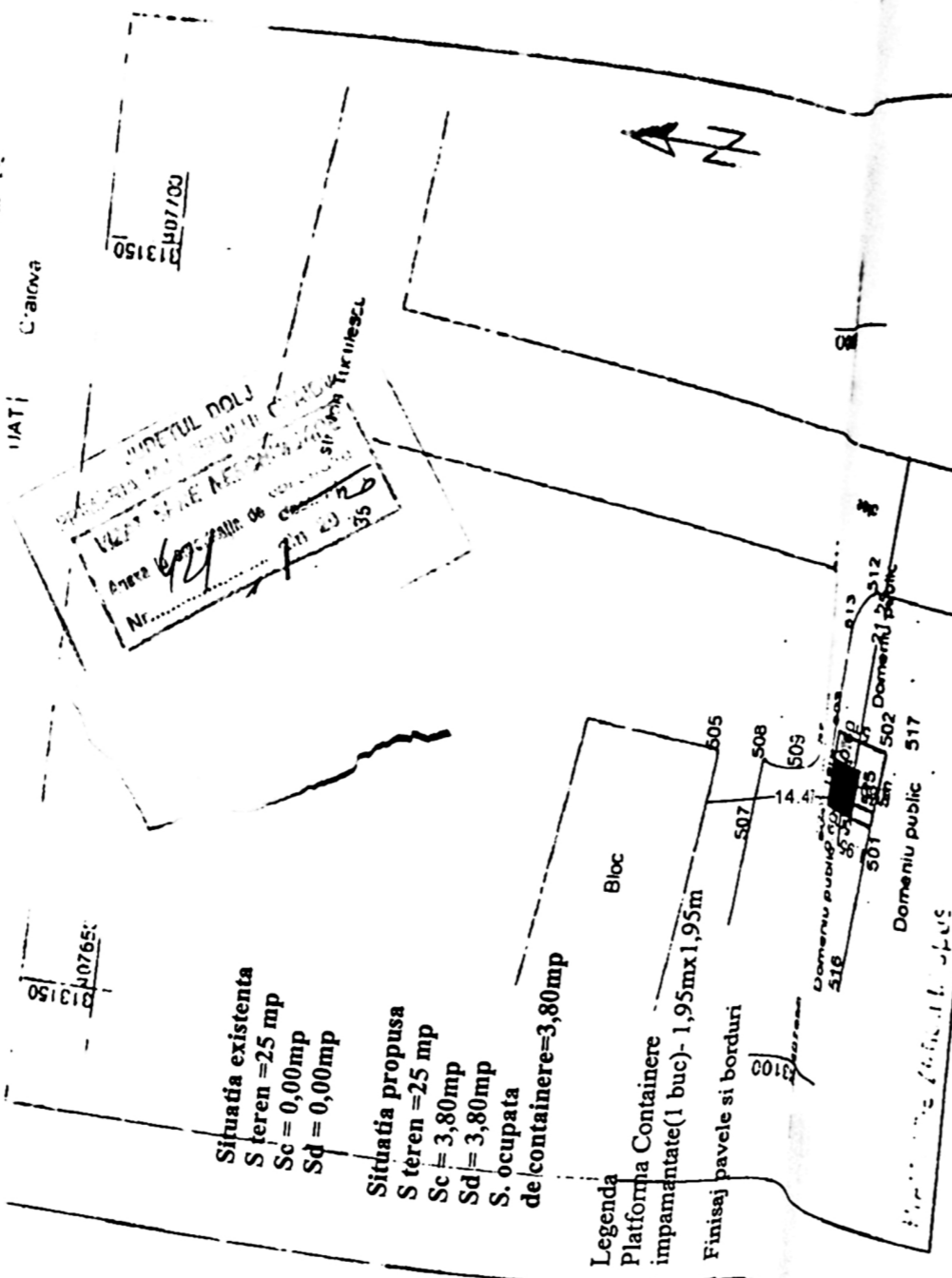

Situatia existenta
 S teren = 25 mp
 Sc = 0,00 mp
 Sd = 0,00 mp

Situatia propusa
 S teren = 25 mp
 Sc = 3,80 mp
 Sd = 3,80 mp
 S. ocupata de containere = 3,80 mp

Legenda
 Platforma Container impantantate (1 buc) - 1,95mx1,95m
 Finisaj pavele si borduri

A. DATE REFERITOARE LA TEREN

Nr. Parcela	Categoria de folosinta	Suprafata (mp)	Valoarea de impozitare (leu/mp)	Meniun.
24 nou propus	CC	25	75	Platforma de gura
Total				

B. DATE REFERITOARE LA CONSTRUCTII

Cod const.	Suprafata constructia in sol (mp)	Valoarea de impozitare (le)	Meniun.
Total			

INVENTAR DE COORDONATE

Nr. Pct	X (m)	Y (m)	EXECUTANT
501	313092,08	407667,30	S C IDP PROIECT S.A
504	313097,00	407668,78	Administrator,
503	313096,12	407673,10	ing. Ion Ganta
502	313081,19	407672,27	Intocmit.
Suprafata din teren = 25 mp			ing. Melcea Constantin
Suprafata din sol = 3,80 mp			Data 2013



CONFORM CU ORIGINALUL

C. Popa



SEMNATURA	CERINTA A1	REFERAT / EXPERTIZA NR. / DATA
		Beneficiar: CONSILIUL JUDETEAN DOLJ
		Pr. nr. 114/2019
		Faza D.T.A.C. - D.T.O.E.

Amplasare containere ingropate pentru colectare deseuri menajere-438 platforme gospodaresti cu 759 containere in municipiul Craiova-sona blocuri in cadrul proiectului "Sistem de Management Integrat al Deseurilor in Judetul Dolj" Amplasament Pozitia 324 - Str. Ion Iuculescu, Bl. V.9 - Plan de Situatia

A - 02